



s

t

santtomàs

Acompañamos personas,  
impulsamos capacidades

MEMORIA 2025

santtomàs.cat

# SALUTACIÓN DEL PRESIDENTE



Estimadas y estimados,

La Memoria 2025 recoge un año especialmente significativo para Sant Tomàs. Ha sido un año de compromiso, de reconocimiento y de renovación, en el que hemos reafirmado nuestro papel como entidad referente en el territorio y como voz activa en la defensa de los derechos de las personas con discapacidad intelectual.

Hemos salido a la calle para reclamar mejoras para el sector de la discapacidad, sumándonos a una reivindicación necesaria para garantizar una financiación justa y unas condiciones dignas tanto para las personas atendidas como para las personas trabajadoras. Lo hemos hecho con responsabilidad y determinación, porque creemos que nuestra misión también implica incidir y defender un modelo social más inclusivo y equitativo.

Este año hemos tenido el honor de recibir la Placa al Trabajo President Macià, un reconocimiento que nos llena de orgullo y que es fruto de la trayectoria colectiva de muchas personas que, a lo largo de los años, han hecho crecer el proyecto de Sant Tomàs.

Este año, además, se ha renovado la presidencia de la entidad, y asumo nuevamente esta responsabilidad con ilusión, agradecido por la confianza depositada y plenamente consciente de los retos que tenemos por delante. El compromiso es máximo y dedicaré todos mis esfuerzos y los de todos mis compañeros y compañeras de la Junta.

Hemos seguido avanzando en la mejora de los servicios, en la profesionalización de la organización y en la calidad de la atención centrada en la persona. Precisamente por esto último hemos realizado esfuerzos económicos significativos para poder asegurar el mejor acompañamiento a través de una

mayor contratación de profesionales y personas de apoyo con recursos propios. Esto ha sido especialmente necesario este año por las obras que se están realizando en el centro Riudeperes, que nos ha obligado a contar con más profesionales debido a la duplicidad de espacios.

Sabemos que los próximos años nos exigirán determinación: garantizar la sostenibilidad económica, mejorar las condiciones del sector, atraer y retener talento, y adaptarnos a un entorno social y normativo en constante evolución, pero sabemos que estamos preparados y preparadas.

Nada de todo esto sería posible sin el compromiso de las personas profesionales, que son el alma de la entidad, y la confianza de las familias que dan sentido a todo lo que hacemos. Y tampoco quiero dejar de dar las gracias a las personas, administraciones y empresas que confían en nosotros a través de sus donaciones, su colaboración o su dedicación altruista.

Muchas gracias por apoyar a Sant Tomàs.

Saludos cordiales,  
**Joan Casany Viñeta**, presidente



# JUNTA DIRECTIVA Y PATRONATO

- Asociación Sant Tomàs
- Fundación Sant Tomàs
- Fundación Tac Osona

Sr. Joan Casany y Viñeta ●●●  
**Presidente** (Consejo Empresarial de Osona)

Sra. M.Carme Bover y Franquesa ●●●  
**Vicepresidenta 1a** (Centro Riudeperes)

Sra. Carme Guinovart y Garriga ●●●  
**Vicepresidenta 2a** (CET Tac Osona)

Sra. Àngels Vila y Sala ●●●  
**Secretaria** (Ilustre Colegio de Abogados de Vic)

Sr. Marc Verdaguer y Montanyà ●●●  
**Tesorero** (Ayuntamiento de Calldetenes)

Sr. Enric Clarasó y Collbatallé ●●●  
**Vocal** (CDIAP Tris Tras y CDI Espai Viu)

Sr. Xavier Hernández y Soto ●●●  
**Vocal** (Escuela de educación especial Estel)

Sr. Joan Codinachs y Alonso ●●●  
**Vocal** (Centro ocupacional Sant Tomàs)

Sr. Ramon Casasas y Riba ●●●  
**Vocal** (Servicio de vivienda Clarella)

Sr. Jordi Prat y Novellas ●●●  
**Vocal** (Servicio de ocio y deporte Club Car)

Sr. Ignasi Julià y Lloret ●●●  
**Vocal** (Centro de formación y empleo Eina)

Sr. David Bosch y Petit ●●●  
**Vocal** (Ayuntamiento de Manlleu)

Sra. Núria Montanyà y Tanyà ●●●  
**Vocal** (Ayuntamiento de Torelló)

Sra. Núria Homs y Molist ●●●  
**Vocal** (Ayuntamiento de Vic)

Sra. Sara Vidal y Aguiló ●●●  
**Vocal** (La Fageda)

Sra. Mercè Generó y Prat ●●●  
**Vocal** (Osonament)

Sr. Antoni Molas y Casas ●●●  
**Vocal** (Consortio Hospitalario de Vic)

Sr. Marc Mussons y Torras ●●●  
**Vocal** (Universidad de Vic-Universitat Central de Catalunya)

Sr. Gerard Sancho y Vilalta ●●●  
**Vocal** (Consejo Comarcal de Osona)

Sr. Pere Girbau y Pous ●●●  
**Vocal** (Sociedad civil)

Sr. Evarist Puigivila y Prat ●●●  
**Vocal** (Calandra)

Sr. Josep Ramon Delgado y Berdala ●●●  
**Vocal** (Calandra)

Sra. Maria Carme Barcons y Matavera ●●●  
**Vocal** (Calandra)

## MISIÓN



Mejorar la calidad de vida de las personas con discapacidad intelectual o con dificultades en el desarrollo y sus familias.

## VISIÓN



Ser una entidad orientada a las personas, que trabaja conjuntamente con la sociedad y en red para brindar apoyos de calidad que favorecen el empoderamiento individual y el desarrollo sostenible, mediante las herramientas y los principios de la economía social y solidaria.  
Ámbito territorial: Osona y Lluçanès.

## VALORES



Sant Tomàs se caracteriza por situar siempre a la persona en el centro, como manera de valorar su dignidad. El respeto a la dignidad humana es la base sobre la cual se fundamentan los valores que guían nuestras acciones y decisiones.

- Compromiso
- Equidad
- Integridad
- Responsabilidad
- Sostenibilidad
- Transparencia y comunicación

# SANT TOMÀS

## ÁREA SOCIAL Y EDUCATIVA

**Asociación Sant Tomàs:** Inició su actividad en el año 1967 impulsada por un grupo de 7 familias con hijos con discapacidad, junto con miembros de la sociedad civil y representantes de ayuntamientos de Osona. Tiene como objetivo fomentar el ocio y la vida asociativa. Promueve actividades lúdicas, participativas y sociales, así como iniciativas transversales para fortalecer los vínculos entre las familias.

**Fundación Sant Tomàs:** Creada en el año 2016 por la Asociación Sant Tomàs, esta iniciativa integra los servicios educativos y asistenciales destinados a las personas atendidas y sus familias. Ofrece atención y apoyo a lo largo de toda la vida a personas con discapacidad intelectual o dificultades en el desarrollo.

## ORGANIZACIONES DE LAS QUE FORMAMOS PARTE

\*Associació Catalana de Treball amb Suport (ACTAS)  
\*Coordinadora de Centres per a persones amb discapacitat intel·lectual de Catalunya (CCPC)  
\*Federació Catalana d'Esports per a Persones amb Discapacitat Intel·lectual (ACELL) \*Grup d'Investigació en Educació Especial (GIEE) \*Programa Incorpora de "la Caixa" \*Taula de la Infància, Adolescència i Famílies d'Osona \*Unió Catalana de Centres d'Atenció Precoç (UCCAP) \*XEISOR (Xarxa d'Entitats d'Inserció Sociolaboral d'Osona i al Ripollès) \*Xarxa d'Escoles Sostenibles de Vic  
\*Xarxa d'Habitatges d'Inserció Social de l'Agència de l'Habitatge de Catalunya \*Xarxa d'iniciatives d'Economia Social i Solidària de Manlleu.

## ENTIDADES EN LAS QUE PARTICIPAMOS

\***FUNDACIÓN TUTELAR L'ESGUARD:** Sant Tomàs es entidad fundadora y forma parte del Patronato.  
\***SINERGRUP (ASOCIACIÓN DE ENTIDADES CON SINERGIA SOCIAL):** Agrupa 8 organizaciones sin ánimo de lucro que trabajan en la atención de colectivos vulnerables. El director general de Sant Tomàs fue su presidente del 2014 al 2024.  
\***OSONAMENT:** Sant Tomàs es entidad fundadora y tiene representación desde sus inicios.  
\***DINCAT Y AEES DINCAT:** Sant Tomàs participa en la Junta y en diferentes comisiones de trabajo de Dincat. También forma parte de la junta de la organización empresarial de entidades de iniciativa social.  
\***VITAMINA D:** Sant Tomàs es fundadora de esta cooperativa de servicios energéticos y movilidad sostenible.  
\***LA FAGEDA:** Sant Tomàs es miembro del Patronato de esta entidad que atiende a personas con discapacidad en La Garrotxa.

## ÁREA DE EMPRESA SOCIAL

**Fundación Tac Osona:** Creada en 2009, genera oportunidades laborales estables para favorecer la inclusión profesional y social de personas con discapacidad intelectual, dificultades en el desarrollo o en situación de vulnerabilidad.

Dispone de las siguientes empresas asociadas:

\* **TAC OSONA EMPRESA D'INSERCIÓ, SLU:** Constituida en 2020, propiedad de la Fundació Tac Osona, impulsada con el apoyo del Ayuntamiento de Manlleu. Se dedica a la inserción sociolaboral, mayoritariamente en el sector de la limpieza y el mantenimiento de espacios, de personas que tienen dificultades para encontrar trabajo. En ella trabajan 56 personas en riesgo de exclusión social.

\* **VIC VERD, SL:** Constituida en 2010 con el Ayuntamiento de Vic y Recollida i Reciclatge, con la salida del Ayuntamiento de Vic, la Fundació Tac Osona cuenta con el 91,4% de las acciones y Recollida i Reciclatge S.L. el 8,6% restante. Actualmente, gestiona la jardinería del municipio de Vic y la recogida de enseres. Ocupa a 32 personas, 22 de ellas con discapacidad.

\* **TAC OSONA SERVEIS, SLU:** Constituida en 2021. Propiedad de la Fundació Tac Osona, supone una mejora organizativa y un complemento importante a la actividad del Centro Especial de Trabajo. Presta servicios a las entidades del grupo, como el monitoraje de la escuela Estel, entre otros.

\* **ECOGRUP ECOLÒGICA, SL:** Constituida en 2012, la Fundació Tac Osona y la Fundació Viver de Bell-lloc tienen un 67,09% del capital repartido a partes iguales y el 32,91% restante pertenece a socios privados del sector de la fruta y la verdura ecológica. Su actividad es la venta online de estos productos y ocupa a 6 personas con discapacidad

\* **RECOLLIDA I RECICLATGE, SL:** Constituida en 1994, la Fundació Tac Osona tiene una participación en el capital del 36%. Es una empresa dedicada a la recogida de enseres y el reciclaje de plástico, cartón y palés. En ella trabajan 24 personas, 4 de las cuales con discapacidad.

\* **UTE MAP-TAC:** Iniciada en 2016. Participada en un 75% por la Fundació MAP y un 25% por la Fundació Tac Osona. Se dedica a prestar los servicios de jardinería en el municipio de Torelló.

# COMPROMISO CON LA SOSTENIBILIDAD

La Fundació Sant Tomàs impulsa un modelo de gestión comprometido con la sostenibilidad ambiental, integrando acciones concretas en movilidad, energía y mejora de los equipamientos.



## Movilidad eléctrica

Sant Tomàs apuesta por la descarbonización de la movilidad mediante la progresiva electrificación de la flota. Actualmente, 5 vehículos son híbridos y 10 son 100% eléctricos, de los cuales 4 se utilizan de manera compartida entre diferentes servicios de la entidad.

La organización dispone de 13 puntos de recarga repartidos entre Manlleu, Vic y Calldetenes, que durante el 2025 han suministrado un total de 38,18 MWh de energía. Esta energía ha permitido evitar la emisión de 33,44 toneladas de CO<sub>2</sub>, contribuyendo activamente a la reducción del impacto ambiental.



## Autoconsumo solar fotovoltaico

Sant Tomàs continúa avanzando en la generación de energía renovable propia. Durante el 2025, la entidad ha dispuesto de una potencia instalada de 838 kWp en instalaciones fotovoltaicas de autoconsumo.

Estas instalaciones, conjuntamente con las de TacOsona y Vitamina D, han generado un total de 466,09 MWh de energía renovable.

En el marco de las actuaciones en equipamientos, se han impulsado nuevas instalaciones de autoconsumo:

- Centro Ocupacional de Sant Hipòlit de Voltregà: instalación fotovoltaica de 20 kW para autoconsumo individual.
- Centro Ocupacional de Manlleu: instalación fotovoltaica de 40 kW para autoconsumo individual.
- Pabellón de Sant Tomàs: instalación de autoconsumo colectivo de 50 kW.

Además, toda la energía eléctrica consumida de la red dispone de certificado de origen 100% renovable, garantizando que proviene de fuentes de energía verde.



## Mejoras y rehabilitación de edificios

Sant Tomàs impulsa actuaciones de mejora y rehabilitación de sus equipamientos con criterios de eficiencia energética y sostenibilidad.

En este sentido, destacan las intervenciones realizadas en el Centre Ocupacional i Residència de Sant Hipòlit de Voltregà y en el Centre Ocupacional de Manlleu, orientadas a optimizar el consumo energético, mejorar el confort de las personas atendidas y reducir el impacto ambiental de los edificios. En ambos casos, las rehabilitaciones han incorporado sistemas de climatización con bombas de calor, eliminando la dependencia de fuentes de energía no renovables.

También cabe destacar la actuación en el pabellón de Sant Tomàs, donde se ha gestionado la eliminación de la cubierta de fibrocemento y su sustitución por una nueva cubierta tipo sándwich, mejorando el aislamiento térmico y las condiciones del edificio.

Finalmente, se ha llevado a cabo la adecuación del nuevo hogar de Tona, que se utiliza de manera temporal como residencia para una parte de los usuarios de Riudeperes mientras se desarrollan las obras de ampliación de la residencia, garantizando la continuidad del servicio en condiciones adecuadas.

En paralelo, se ha completado la primera fase de rehabilitación del nuevo centro ocupacional y centro de formación y comunitario de Sant Tomàs en Vic. Esta fase ha incluido la impermeabilización y mejora de la cubierta, así como la restauración, arenado y protección contra incendios de la estructura del edificio. Durante el 2026 se prevé ejecutar la fase final del proyecto para la puesta en marcha del centro.

# PROYECTOS ACTUALES Y DE FUTURO

- Nueva vivienda en Sant Hipòlit de Voltregà con la financiación asignada.
- Apertura de una vivienda en Tona.
- Nuevo centro ocupacional en el centro de Manlleu.
- Mantener la incidencia pública para conseguir la equiparación de las condiciones laborales de los profesionales del sector de la discapacidad.
- Impulsar el nuevo modelo de gobernanza participativa de la entidad.
- Recepción del nuevo edificio del centro de Riudeperes rehabilitado y ampliado.
- Ofrecer nuevos recursos que den respuesta al aumento de los casos de trastorno de conducta y trastornos del espectro autista.
- Impulsar un funcionamiento más sostenible de la movilidad de la entidad.
- Seguimiento de las obras de rehabilitación del monasterio de Sant Tomàs.
- Creación de un nuevo espacio para el centro ocupacional y el Tris Tras de Centelles y a la espera de la cesión municipal de un nuevo espacio para el centro ocupacional de Torelló.
- Creación de un centro ocupacional y un espacio de arte en Roda de Ter.
- Reforma de un edificio con usos polivalentes como centro ocupacional y centro de formación y comunitario en Vic.
- Impulsar el Pla Sant Tomàs Entitat Saludable, orientado al bienestar físico y emocional de las personas trabajadoras, con continuidad durante el 2026.

## COMUNIDAD

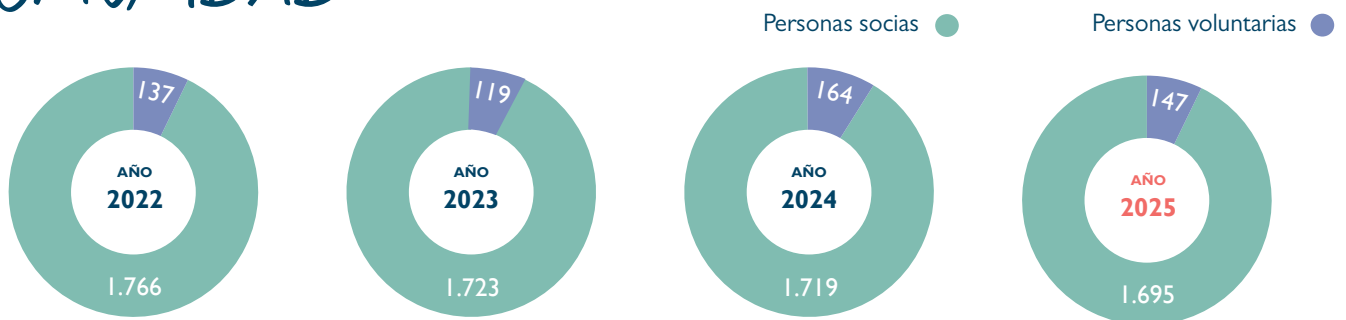

**IMPACTO EN LOS MEDIOS** **173** APARICIONES EN LOS MEDIOS



**69**

Prensa



**17**

Televisión



**5**

Radio



**82**

Medios Digitales

**WEB Y REDES SOCIALES** **47.319** VISITAS AL SITIO WEB



**4.749**

Seguidores Facebook



**2.079**

Seguidores X



**4.882**

Seguidores Instagram



**1.792**

Seguidores LinkedIn



**355**

Suscriptores YouTube

# PERSONAS ATENDIDAS



**2.831**  
**PERSONAS ATENDIDAS**

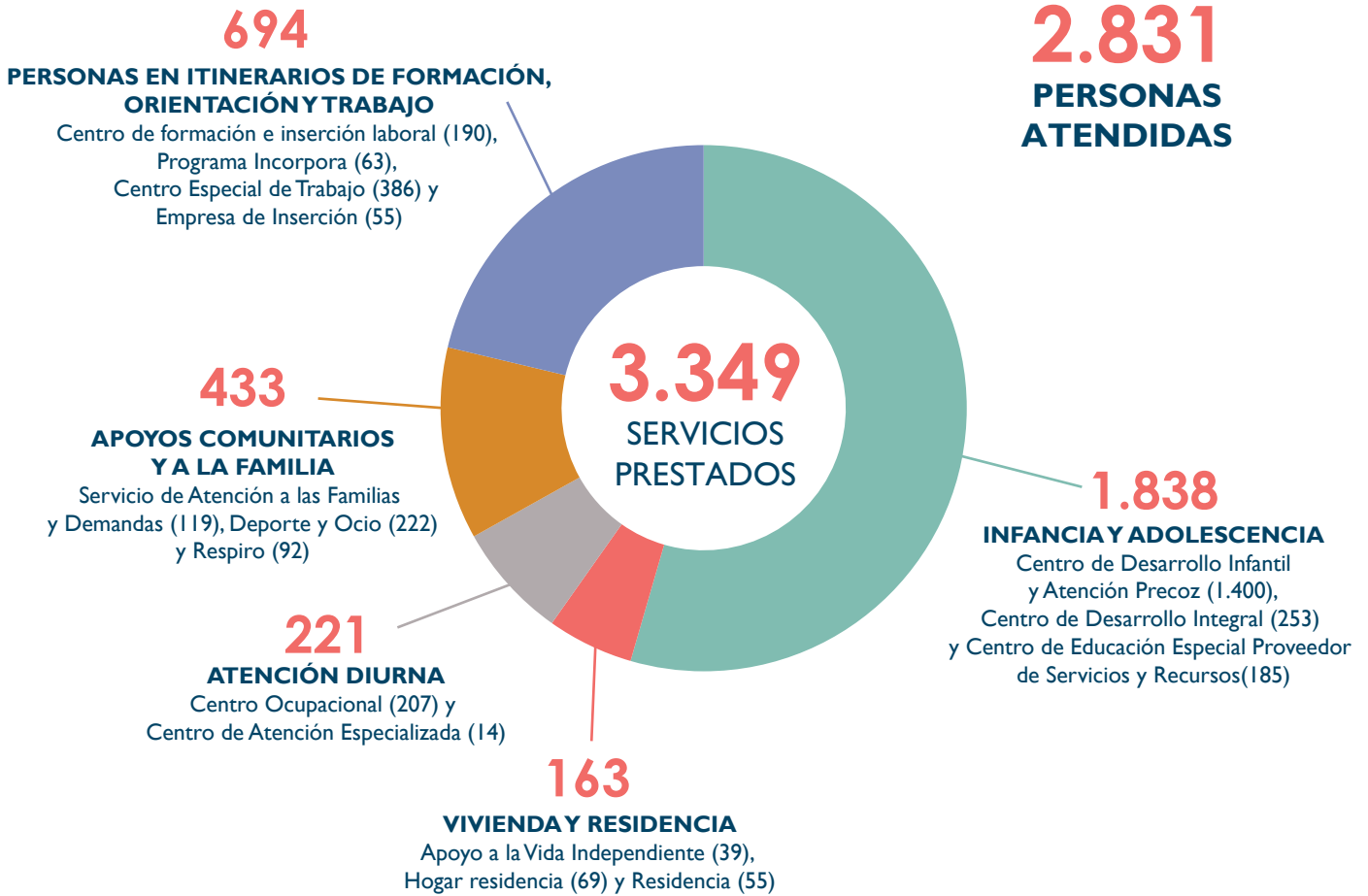

## HISTÓRICO



# SERVICIOS DE SANT TOMÀS

## INFANCIA Y ADOLESCENCIA

Ofrecemos apoyo a niños y jóvenes con necesidades mediante terapias, actividades de estimulación y fomentando el aprendizaje individualizado. Se trabaja en coordinación con escuelas y agentes comunitarios para garantizar una atención integral.



**1.838**  
SERVICIOS  
PRESTADOS

### Centro de Desarrollo y Atención Precoz Tris Tras

Centro especializado en la detección y atención precoz de niños de 0 a 6 años con dificultades en el desarrollo, priorizando los de 0 a 3 años con alteraciones graves. Forma parte de la red pública de servicios sociales y ofrece atención gratuita con la participación de la familia y el entorno.

 1.400

### Centro de Desarrollo Integral Espai Viu

Servicio privado que atiende a niños y jóvenes de 6 a 18 años con necesidades de intervención en las áreas motriz, cognitiva, educativa, comunicativa o emocional.

 253

### Centro de Educación Especial Proveedor de Servicios y Recursos Estel

Escuela de educación especial concertada que ofrece apoyo individualizado a niños y jóvenes de 3 a 21 años, fomentando su inclusión y aprendizaje. También es proveedor de servicios y recursos para la educación inclusiva.

 185

## ATENCIÓN DIURNA

Ofrecemos apoyo a personas adultas con discapacidad intelectual para potenciar su bienestar y autonomía. Mediante servicios adaptados, se promueve el desarrollo personal, la inclusión social y la participación activa en la comunidad.

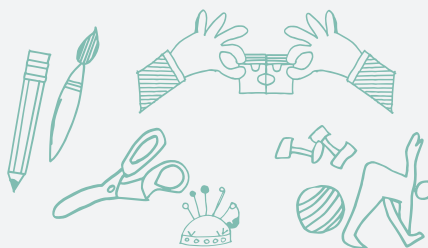

**221**  
SERVICIOS  
PRESTADOS

### Centro Ocupacional

Es la alternativa a la inserción laboral de personas adultas con discapacidad intelectual. Tiene la finalidad de crear un espacio que promueva la integración, el desarrollo personal y la conciencia social para motivar que la persona atendida sea activa y útil en el tejido social.

 207

### Centro de Atención Especializada Riudeperes

Ofrece acogida diurna a personas con discapacidad intelectual y con necesidades de apoyo extenso, generalizadas y problemas de salud añadidos. Como parte de la red asistencial, proporciona atención especializada durante el día. Se fomenta la autonomía y el bienestar con un enfoque centrado en la persona.

 14

# SERVICIOS DE SANT TOMÀS

## VIVIENDA Y RESIDENCIA

Proporcionamos espacios seguros y adaptados para personas con discapacidad intelectual, con un equipo de profesionales que ofrece apoyo personalizado. Se trabaja para favorecer su autonomía e inclusión social, con programas que fomentan la participación en la comunidad.

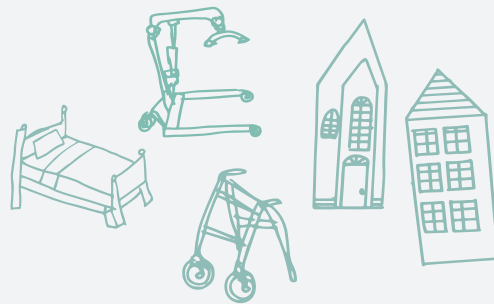

**163**  
**SERVICIOS PRESTADOS**

### Apoyo a la Vida Independiente

Servicio dirigido a personas con discapacidad intelectual que, por su grado de autonomía, pueden vivir en su domicilio o independizarse, con un estilo de vida más autónomo. Reciben apoyo puntual en los aspectos que requieren más asistencia o supervisión.



### Hogar Residencia Clarella

Los hogares residencia ofrecen alojamientos permanentes para personas que utilizan los recursos de día o laborales de la entidad, favoreciendo su autonomía y el bienestar. Se respetan los derechos, intereses y preferencias de cada persona, promoviendo la participación activa.



### Residencia Riudeperes

Ofrece acogida residencial a personas con discapacidad intelectual que necesitan apoyo generalizado y pueden presentar problemas de salud añadidos. Proporciona atención permanente o temporal, sustituyendo el hogar y dando apoyo integral en las actividades diarias. Funciona las 24 horas, todos los días del año.



## APOYOS COMUNITARIOS Y A LA FAMILIA

Ofrecemos apoyo a las familias y servicios comunitarios para favorecer la inclusión y el bienestar de las personas con discapacidad. Mediante acompañamiento, orientación y actividades adaptadas, promueve la autonomía y la participación social

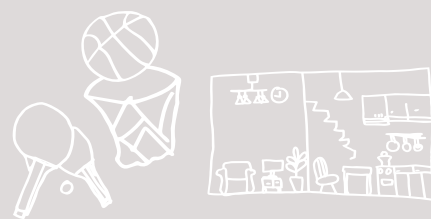

**433**  
**SERVICIOS PRESTADOS**

### Servicio de Atención a las Familias y Demandas

Servicio que atiende las nuevas demandas de personas adultas y sus familias. Coordina acciones y proyectos transversales para fomentar la participación familiar. Proporciona atención personalizada, organiza grupos de apoyo y espacios de trabajo. También impulsa redes y jornadas informativas para orientar y acompañar a las familias. 163 personas han participado en redes y grupos de apoyo y participación.



### Servicio de ocio y deporte Club CAR

Ofrece actividades de ocio y deporte en entornos cercanos y comunitarios para personas con discapacidad intelectual. Propuestas que mejoran el bienestar físico y mental y promueven el crecimiento personal y la integración social en el entorno comunitario.



### Servicio de Respiro

Proporciona a las familias de personas con discapacidad intelectual la posibilidad de descansar de las tareas de cuidado. Este servicio permite cubrir necesidades específicas de acogida fuera del domicilio, apoyo ocasional en la atención diaria o dentro del domicilio, entre otros.



# SERVICIOS DE SANT TOMÀS

## PERSONAS EN ITINERARIOS DE FORMACIÓN, ORIENTACIÓN Y TRABAJO

Acompañamos a personas con discapacidad en su proceso de formación e inserción laboral. A través de programas de orientación, capacitación y apoyo a la ocupación, se facilita el desarrollo de competencias y la inclusión en el mercado de trabajo, promoviendo así la autonomía y la calidad de vida.

# 694

## SERVICIOS PRESTADOS

### Centro de Formación e Inserción Laboral Eina

Ofrece cursos y programas para mejorar las habilidades profesionales y responder a las necesidades laborales. También es un servicio de inserción laboral para personas con discapacidad intelectual y/o trastornos en el desarrollo, diseñando itinerarios formativos adaptados y proporcionando apoyo continuo tanto a la persona como a la empresa, garantizando la inserción y la estabilidad laboral. **136** personas han trabajado con apoyo en la empresa ordinaria y **175** han seguido itinerarios de formación e inserción.



190



### Centros Especiales de Trabajo

Contamos con tres Centros Especiales de Trabajo (CET Tac Osona, CET Sant Tomàs i VicVerd) en los que la mayoría de los trabajadores son personas con discapacidad intelectual, el 75% de las cuales son con especiales dificultades, y cuentan con el apoyo de monitores en su día a día. Además, reciben acompañamiento psicológico y social para potenciar su inclusión laboral y comunitaria. El objetivo es garantizar oportunidades de inserción y desarrollo personal. Con esta finalidad, ofrece una amplia cartera de servicios para empresas, instituciones y particulares.



386

### Empresa de Inserción Tac Osona

Empresa social que facilita oportunidades laborales a personas en situación de vulnerabilidad, proporcionándoles la experiencia y formación para acceder al mercado de trabajo ordinario. Las personas trabajadoras cuentan con apoyo técnico y acompañamiento sociolaboral para favorecer su desarrollo profesional y personal. El objetivo es fomentar la inclusión mediante un itinerario de inserción adaptado a cada persona.



55

### Programa Incorpora

**63** personas en riesgo de exclusión social han sido atendidas a través del Programa Incorpora de la Fundación "la Caixa".

Nuestros servicios cuentan con el apoyo de:



# EQUIPO HUMANO

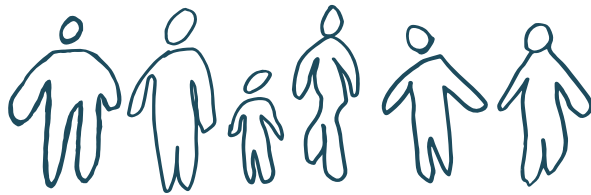

**1.110**  
TRABAJADORES/AS\*



**668**  
TRABAJADORES/AS  
SIN DISCAPACIDAD



**387**  
TRABAJADORES/AS  
CON DISCAPACIDAD



**55**  
TRABAJADORES/AS  
EN RIESGO DE EXCLUSIÓN

\*Datos agregados de la Asociación Sant Tomàs, la Fundaci3n Sant Tomàs, la Fundaci3n Tac Osona, la Empresa de Inserci3n Tac Osona, Tac Osona Servicios y Vic Verd.

Trabajadoras mujeres ●

Trabajadores hombres ●

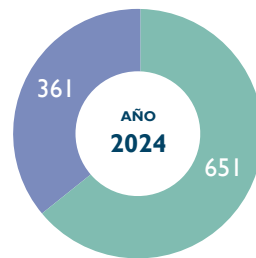

**77,5%**  
TRABAJADORES/AS  
CON CONTRATO INDEFINIDO



**729**  
TRABAJADORES/AS  
FORMADOS/AS



**303**  
FORMACIONES



**1.792,3**  
HORAS DE FORMACI3N

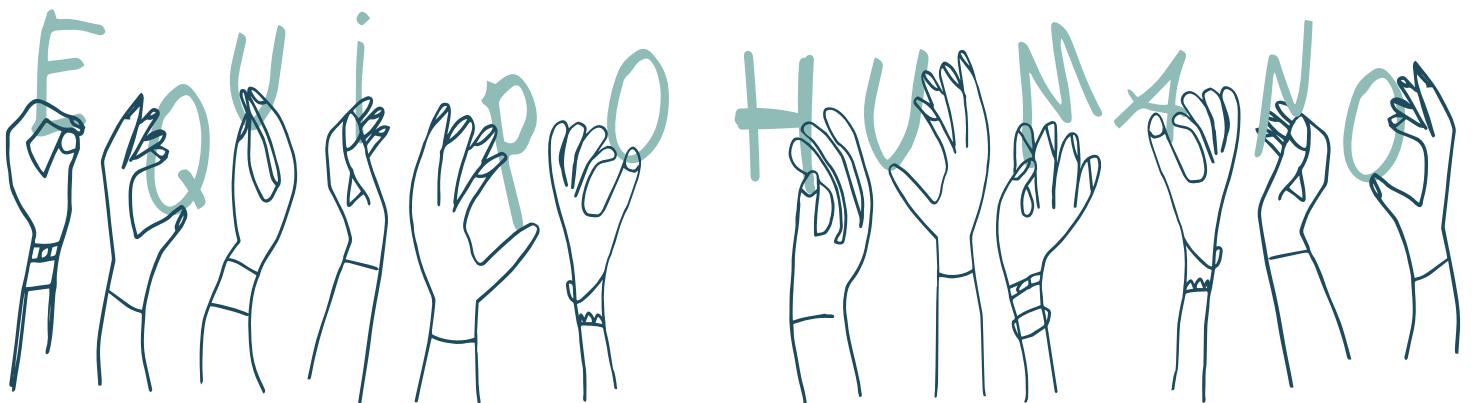

# EL IMPACTO DE SANT TOMÀS EN EL TERRITORIO

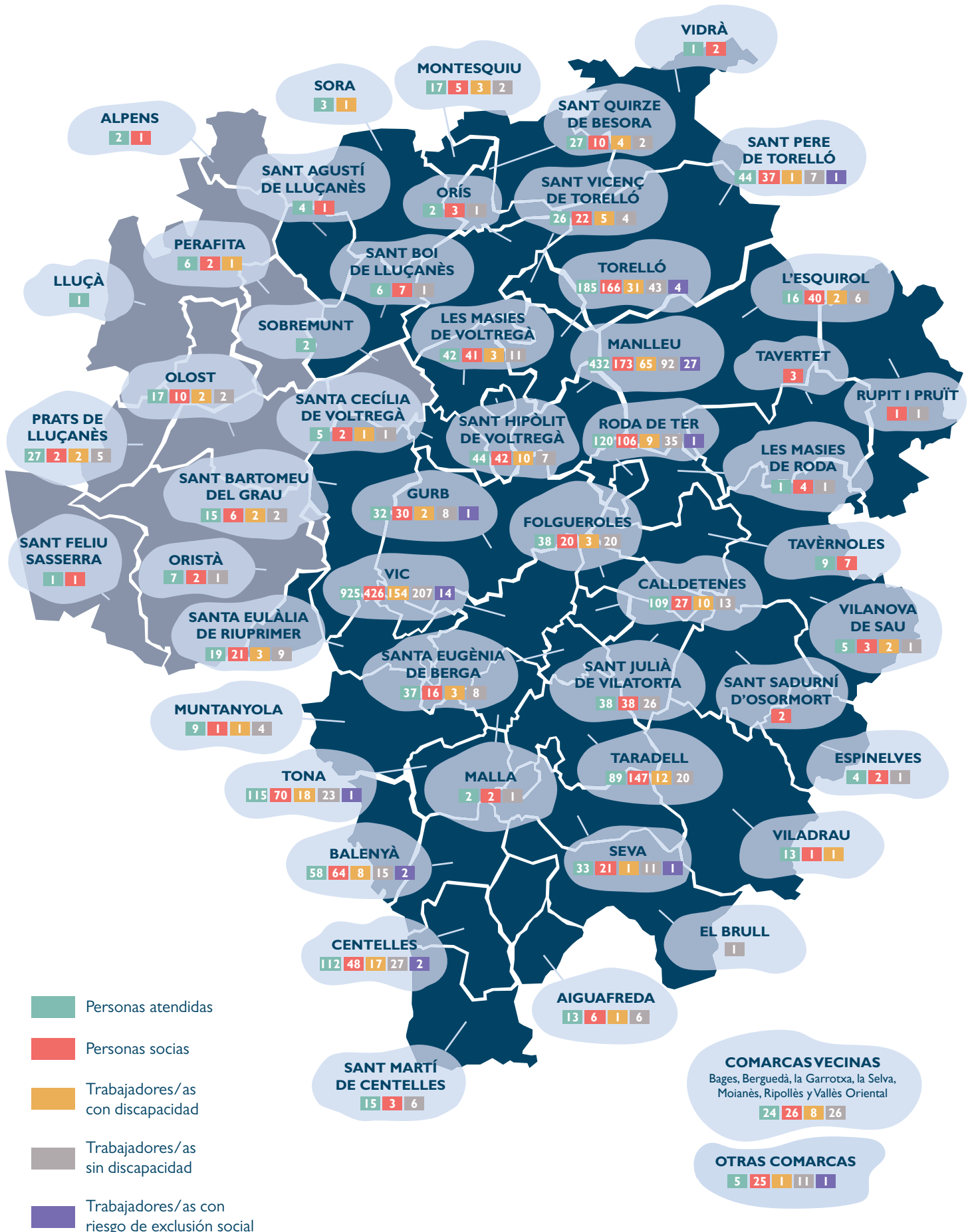

# LO MÁS DESTACADO DEL AÑO



Tris Tras impulsa la campaña “Infancia y rabietas” para facilitar la crianza



La escuela Estel pide apoyo al Consejo de alcaldes para dar respuesta a la lista de espera



El Centro Ocupacional abre un nuevo espacio en Torelló para atender a 15 personas



Sant Tomàs celebra los 30 años de los Hogares Clarella



Más de 300 personas celebran los 50 años de Tac Osona



Comienzan las obras de reforma y ampliación de la residencia Riudeperes



Sant Tomàs sale a la calle para reclamar mejoras para el sector de la discapacidad



Se ponen a la venta las patatas de Sant Tomàs con sabor a pimienta negra y ajedrea



Sant Tomàs recibe la Placa al Trabajo President Macià



Joan Casany renueva su mandato como presidente de Sant Tomàs



Se pone en marcha el nuevo centro ocupacional de Sant Hipòlit de Voltregà



El nuevo centro ocupacional de Manlleu va tomando forma para abrir en 2026



# RESULTADOS

Mucho ● Bastante ● Un poco ● Nada ●

Valore el grado de satisfacción que tiene hacia Sant Tomàs



¿Recibe toda la información necesaria de Sant Tomàs?



¿En qué grado le ayuda Sant Tomàs a estar más tranquilo/a y confiar en el futuro?



Valore en qué medida se potencia la participación de las familias en Sant Tomàs

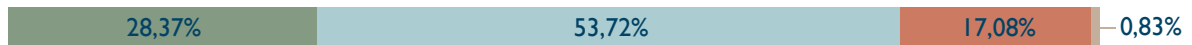

¿Cuál es el grado de satisfacción que tiene hacia el servicio al que está vinculado/a?



¿Dispone de un/a profesional de referencia claro/a para preguntar y pedir apoyo en relación a su familiar?



¿Su familiar es más feliz y disfruta de más calidad de vida gracias al apoyo que le presta el servicio?



¿Se escuchan y se tienen en cuenta sus propuestas?



# COMISIONES DE SANT TOMÀS



**AUTOGESTORES**



**SEXOAFECTIVIDAD**

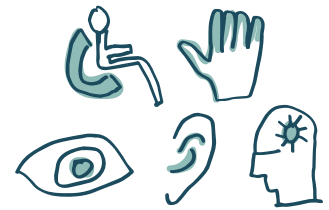

**ACCESIBILIDAD**



**ATENCIÓN A LAS FAMILIAS**



**SOSTENIBILIDAD**

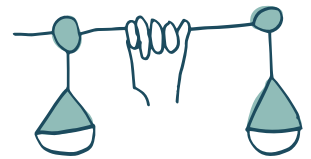

**IGUALDAD**



**ESPACIO DE REFLEXIÓN ÉTICA  
EN SERVICIOS DE INTERVENCIÓN SOCIAL  
(ERESS)**

## CALIDAD Y EXCELENCIA

El sistema de gestión de la calidad de Sant Tomàs da cumplimiento a las normas de calidad (ISO 9001:2015), medioambiente (14001:2015), seguridad y salud laboral (ISO 45001:2018) y de gestión de seguridad alimentaria (ISO 22000:2005). Este año se han renovado las certificaciones de todos los servicios.

Otros proyectos que se han continuado desarrollando son:

- Plan Estratégico.
- Cuadro de mando.
- Plan de Responsabilidad Corporativa.
- Plan de Sostenibilidad de Sant Tomàs.
- Gestor de Mantenimiento Asistido por Ordenador (GMAO)
- Gestión de canal de denuncias y cumplimiento LOPD

Todas estas acciones están vinculadas a los 7 ODS prioritarios de la entidad.



# NUESTRAS ACTIVIDADES



FORMACIÓN Y APOYO A  
LA INSERCIÓN EN LA EMPRESA



SERVICIOS MUNICIPALES



JARDINERÍA



LAVANDERÍA



COCINA

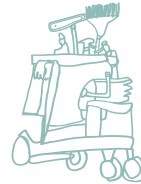

LIMPIEZA



SERVICIOS  
INDUSTRIALES

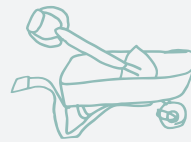

SOFTWARE DE  
GESTIÓN DE BRIGADAS



AUTÈNTIC - SERVICIO DE  
ARTE Y DISEÑO



LOTES DE NAVIDAD  
PARA EMPRESAS



PATATAS  
DE SANT TOMÀS



CHOCOLATE  
DE SANT TOMÀS



EL TALLER TIENDA  
DE SANT TOMÀS



LA CAFETERÍA  
DE SANT TOMÀS

# EMPRESAS E INSTITUCIONES COLABORADORAS

949  
EMPRESAS E  
INSTITUCIONES  
CLIENTES

## EMPRESAS QUE HAN CONTRATADO EL 2025

\*Abacus Cooperativa \*Aj. de Calldetenes \*Aj. Centelles \*Aj. de Vic \*Aj. St. Bartomeu del Grau \*Aj. St. Pere de Torelló \*Albet \*Ametller Origen \*Array Plàstics \*Bekaert Textiles \*Benito Urban \*Bon Preu \*Carrefour \*Cata Electrodomèstics \*Cetrikó \*Companyia d'Uniformes \*Consultori Bayés \*Covit \*Creu Roja Osona \*Deco Home and Garden \*Divasa Farmavic \*E3A Technologies \*Elausa electrònics \*Embotits Garriga \*Embotits Espina \*Embotits Monells \*Embotits Salgot \*Esteve Fred \*Evofeed \*Flosty Standard Republic \*VIEFE \*Font Verges \*Formatges Mas el Garet \*Frigorífics Ferrer \*Fruites Germans Jimenez \*Frusano \*Fund. Escoles de Taradell \*Fund. Hospital de la Santa Creu Vic \*Gràfiques Manlleu \*Granja Armengol \*Grup Baucells Alimentació \*Integracions Agrocatalunya \*IVSiberica \*La Doma \*La Farga Grup \*Lacats Adecor \*Laurtin \*Leroy Merlin \*Les Josefines \*Lidl \*Liquats Vegetals \*LP Foodies \*Macson \*Madel \*Mafriges \*Mec. De la fusta Kim \*Metal Graphic \*Mimcord \*Montronic \*Prezero \*Proquimia \*Pulit \*Puntuajocs \*Quopiam informàtica \*Recollida i reciclatge \*Relletgeria Prat \*Sala de desfer-magatz. J.Viñas \*Seidor \*Servycat \*SUMAR \*Sheets Innovations \*Supeco \*Tesem S.A. \*Universitat de Vic \*Vedruna Escorial Vic \*Vedruna Tona \*Vicreú \*Zelent Iberica

## PRINCIPALES CLIENTES

INSTITUCIONES: \*Agrupació de Sords de Vic i comarca \*Aj. de Balenyà \*Aj. de Calldetenes \*Aj. de Centelles \*Aj. de El Brull \*Aj. d'Espinelves \*Aj. de Folgueroles \*Aj. de Gurb \*Aj. de la Vall d'en Bas \*Aj. de les Masies de Roda \*Aj. de les Masies de Voltregà \*Aj. de Lluçà \*Aj. de Manlleu \*Aj. d'Olost \*Aj. de Roda de Ter \*Aj. de Sant Hipòlit de Voltregà \*Aj. de Sant Julià de Vilatorrada \*Aj. de Sant Pere de Torelló \*Aj. de Sant Quirze de Besora \*Aj. de Sant Sadurn d'Osormort \*Aj. de Santa Cecília de Voltregà \*Aj. de Santa Eulàlia de Riuprimer \*Aj. de Santa Eugènia de Berga \*Aj. de Taradell \*Aj. de Tona \*Aj. de Torelló \*Aj. de Vic \*Aj. de Vilanova de Sau \*Ass. La Cuca Fera de Folgueroles \*Ass. Síndrome d'Asperger Osona \*Ass. Sinergrup \*CEO Maresme \*Conferderación Plena Inclusion España \*Consell Comarcal d'Osona \*Consorti Alba-Ter \*Consorti d'Osona de Serveis Socials \*Consorti Hospitalari de Vic \*Creació Ag. Emprenedoria Innovació \*Dincat Federació \*Diputació de Barcelona \*Espai Natural Guillerries Savassona \*Fageda Fundació \*Federación Regnum Christi \*Fund. Ampans \*Fund. Bancària "La Caixa" \*Fund. Centre Mèdic Psicopedagògic d'Osona \*Fund. Girbau \*Fund. Hospital de la Santa Creu \*Fund. Impulsa \*Fund. Institució Puig-Porret \*Fund. Lluïsa Oller \*Fund. Pere Mata \*Fund. Pere Tarrés \*Fund. Privada Aspros \*Fund. Privada de gestió Clear \*Fund. Tutelar l'Esguard \*Fund. Universitària Balmes \*Fund. Viver de Bell-lloc \*Fundació llersis \*Fund-Map \*Generalitat de Catalunya \*Hospitalitat Mare de Lourdes \*Institut del Moianès \*Mancomunitat la Plana \*Organisme Autònom de Fires i Mercats de Vic \*UTE MAPTAC

SECTOR EDUCATIVO: \*AFA SES Gurb \*Aula Emi \*DLleure Gestió d'Extraescolars \*Escola Guillem de Montrodon \*Escola Doctor Joaquim Salarich \*Escola Emili Teixidor \*Fund. Educació i Art \*Fund. Estudis Superiors en Ciències de la Salut \*Fund. Privada escola Casals Gràcia \*Fund. Universitària Balmes \*Escola Salvador Dalí \*Fund. Vedruna Catalunya Educació \*Institut de Vic \*Llar d'infants el Patufet \*Lleure Aliberch \*Serveis Territorials de Catalunya \*UVic-UCC

EMPRESAS: \*Administració de Finques Julita Novellas \*AERF \*Agencia Nord \*Aigües Vic \*Alimentària Tarradellas Mas Galí \*Animua \*Aparcament del Passeig de Vic \*Aplicacions i Muntatges Torelló \*Arcadi Pla \*Array Plàstics \*Artifex Infraestructures \*Ausa Comptable \*Avícola i Ramadera Casellas \*Avient Group \*Axilone Metal \*Basset Restaurant \*Baulenas Aulet \*Benito Urban \*Berna Tèxtil \*Blancafort 2000 \*Boira Comercial Tècnica \*Bon Preu \*Boris 45 \*Brightwell \*Bugaderia Neutral \*Business Tic Consultoria \*Cal Peyu \*Càmping Glòria \*Can Piquipugui \*Can Serrat Mataró \*Caprabo \*Carnovic \*Carre Hülsta \*Casa Ametller \*Casa Tarradellas \*Casals Reig \*Casaperis Bcn \*Cedinsa Conservació \*Celler Cooperatiu d'Artés \*Certis Obres i Serveis \*Cetrikó \*Chocolates Torras \*Cigahotels España \*Club Natació Vic Etb \*Coca Del Mossèn \*Com. Ene. Renewable Vitamina D \*Comercial Ortrade Iberica \*Consultori Bayés \*Construccions Ferrer \*Controller Alt \*Cosins Vilamala Constructors \*Costa Food Meat \*Costertec \*Curogar \*D'Ausa Gestió d'Aparcaments \*Depuradores d'Osona \*Dinacil \*Discongel \*Divasa Farmavic \*Diverinvest Asesoramiento \*Ecogroup Ecològica \*Eat's Easy Cuina \*El Taller Estofat \*Elis Manomático \*Enprat \*Equip Assistència Primària Vic \*Erma Plus Hotels \*Esbelt \*Escorxadors Frigorífics Osona \*Esporc \*Estructures Muntatges i Soldadures Js \*Etalentum \*Eukarya Xocolata \*Euroregalos Eurolores \*Exclusives Salat \*Exit 2014 \*Export El Bruguer \*Fargas \*Ferreteria Comella \*Fèrules i Vàlvules \*Finques Osona \*Fleca Cal Tiana \*Formatges Mas El Garet \*Forn De Pa Xata \*Forn Estrada \*Forn Moya \*Forn Ribas \*Fundació Antoni Serra Santamans \*Fundiciones de Roda \*Geisnal \*Gil Teulades \*Girbau \*Grapats and Nuts \*Grup Gepork \*Grup Ledexport \*Grupo Alvic \*Grupo Hoteles Playa \*Hostal Bofill \*Hostal La Glòria \*Les Quatre Emes \*Hosteleria de Serveis Col·lectius \*Hotel Fira \*Ilan Vinest Club \*Ilunion Bugaderies de Catalunya \*Industrias Tekor \*Indyk Internacional de Comerç de Pr \*Infocentre \*IQAP \*Isern Electro \*Kamel Dermofarmacia \*Kennet Osaruyi \*Konecranes and Demag Ibérica \*La Doma Sa de Curtidos \*La Farga Lacambra \*Laboratoris Neusc \*Le Porc Gourmet \*Lleure Aliberch \*Liquats Vegetals \*Llinasport \*Lotes Conscientes \*Mafriges \*Mapex \*Martí Albó Baranera \*Materials de Construcció Gil \*Merca Eleva \*Mimasa Washtech \*Mimcord \*Montronic \*Movilsa \*Mss Seidor \*Mutua Intercomarcal \*Nando Jubany \*Nirvauto Vallés \*Nordlogway \*Nuri i Espadaler \*Obres i Paviments Llobet \*Olecrum 22 \*Olotvins \*Omnia Equo \*Onaigua Epel \*Onnera Laundry Barcelona \*Osona Elevació \*Panaderia Alqueza \*Paradores De Turismo De España \*Parés Canudas \*Pasquina \*Patisserie Turro \*Patel \*Pedro Roquet \*Pibasa Serveis \*Pideca \*Planificadora Vic \*Plasfur \*Plural Technics Eprojecta \*Prasio \*Prats Pa \*Produc. Tecnic Manut. Osona \*Proquimia \*Promocions Veterinaria \*Pujolasos \*Pxi Automotive \*Quadpack Impressions \*Que's Lider \*Recollida i Reciclatge \*Remedios Edibles \*Riera Pinto \*Rodi \*Rodin \*Roquet Hydraulics \*Rovira Motor \*Russiñol Clotet \*Sanirent \*Seidor Solutions \*Serveis d'Intervenció Especialitzada \*Serveis Hotelers Vila Dot \*Servycat \*Seven Languages \*Signia Consultors \*Silgan Dispensing Systems Covit Europe \*Socid. General Aguas de Barcelona \*Softvic \*Some \*Splendid Foods \*Successors D'Orench \*Suara Serveis \*Synlab Diagnosticos Globales \*Tal Com Pinta \*Teb Verd \*Tell Me Vic \*Terpa \*Tesem \*Tole Catalana \*Tres Knitting Fabrics \*Triposona \*Turrís Panem \*Turrónes La Colmena \*Tushita \*Union Promotora de Inversiones \*Urbaser \*Ute Eix Transversal \*Ute Fundació Albir Intermedia i Co \*Vascat \*Vidal Pons \*Vidal Tula Eduard \*Vilar Riba \*Xarxa Comercial de Vic \*Xarxa de Serveis Urbans \*Xemivica Distribució \*25 Osona Bus

# DATOS ECONÓMICOS

## ASOCIACIÓN SANT TOMÀS

BALANCE DE SITUACIÓN	2024 (miles de €)	2025 (miles de €)
Activo no corriente	68	143
Activo corriente	140	70
<b>TOTAL ACTIVO</b>	<b>208</b>	<b>213</b>
Patrimonio neto	117	188
Pasivo no corriente	0	0
Pasivo corriente	90	25
<b>TOTAL PATRIMONIO NETO Y PASIVO</b>	<b>208</b>	<b>213</b>

CUENTA DE PÉRDIDAS Y GANANCIAS	2024 (miles de €)	2025 (miles de €)
Ingresos por las actividades	281	156
Subv. concedidas y otros gastos	0	0
Variación de existencias	0	0
Trabajos realizados por la entidad para su propio activo	0	0
Aprovisionamientos	0	-7
Otros ingresos de las actividades	4	6
Gastos de personal	-246	-127
Otros gastos de explotación	-22	-25
Amortización del inmovilizado	-3	-3
Subv., donaciones y legados trasp. al resultado	2	1
Deter. y resultados por venta al inmovilizado	0	-1
Otros resultados	-15	0
<b>RESULTADO DE EXPLOTACIÓN</b>	<b>1</b>	<b>0,3</b>
Ingresos financieros	0	0
Gastos financieros	0	0
<b>RESULTADO FINANCIERO</b>	<b>0</b>	<b>0</b>
<b>RESULTADOS ANTES DE IMPUESTOS</b>	<b>1</b>	<b>0,3</b>
<b>IMPUESTOS</b>	<b>0</b>	<b>0</b>
<b>RESULTADO DEL EJERCICIO</b>	<b>1</b>	<b>0,3</b>

## FUNDACIÓN SANT TOMÀS

BALANCE DE SITUACIÓN	2024 (miles de €)	2025 (miles de €)
Activo no corriente	12.358	13.811
Activo corriente	5.886	5.408
<b>TOTAL ACTIVO</b>	<b>18.244</b>	<b>19.219</b>
Patrimonio neto	12.986	13.180
Pasivo no corriente	1.255	1.738
Pasivo corriente	4.004	4.301
<b>TOTAL PATRIMONIO NETO Y PASIVO</b>	<b>18.244</b>	<b>19.219</b>

CUENTA DE PÉRDIDAS Y GANANCIAS	2024 (miles de €)	2025 (miles de €)
Ingresos por las actividades	16.898	19.458
Subv. concedidas y otros gastos	-18	-13
Variación de existencias	-15	-1
Trabajos realizados por la entidad para su propio activo	0	0
Aprovisionamientos	-2.537	-3.088
Otros ingresos de las actividades	245	224
Gastos de personal	-12.317	-14.167
Otros gastos de explotación	-1.753	-1.953
Amortización del inmovilizado	-402	-445
Subv., donaciones y legados trasp. al resultado	229	229
Deter. y resultados por venta al inmovilizado	-1	0
Otros resultados	22	-25
<b>RESULTADO DE EXPLOTACIÓN</b>	<b>352</b>	<b>218</b>
Ingresos financieros	1	0
Gastos financieros	-91	-110
<b>RESULTADO FINANCIERO</b>	<b>-90</b>	<b>-110</b>
<b>RESULTADOS ANTES DE IMPUESTOS</b>	<b>262</b>	<b>109</b>
<b>IMPUESTOS</b>	<b>0</b>	<b>0</b>
<b>RESULTADO DEL EJERCICIO</b>	<b>262</b>	<b>109</b>

## FUNDACIÓN TAC OSONA Y EMPRESAS DEPENDIENTES

BALANCE DE SITUACIÓN	2024 (miles de €)	2025 (miles de €)
Activo no corriente	5.501	5.914
Activo corriente	5.395	9.143
<b>TOTAL ACTIVO</b>	<b>10.896</b>	<b>15.057</b>
Patrimonio neto	7.393	8.309
Pasivo no corriente	772	3.521
Pasivo corriente	2.731	3.228
<b>TOTAL PATRIMONIO NETO Y PASIVO</b>	<b>10.896</b>	<b>15.057</b>

CUENTA DE PÉRDIDAS Y GANANCIAS	2024 (miles de €)	2025 (miles de €)
Ingresos por las actividades	15.883	18.233
Subv. concedidas y otros gastos	0	0
Variación de existencias	64	78
Trabajos realizados por la entidad para su propio activo	0	6
Aprovisionamientos	-1.560	-2.461
Otros ingresos de las actividades	27	25
Gastos de personal	-12.131	-13.182
Otros gastos de explotación	-1.606	-1.697
Amortización del inmovilizado	-543	-563
Subv., donaciones y legados trasp. al resultado	115	151
Deter. y resultados por venta al inmovilizado	2	0
Otros resultados	116	-20
<b>RESULTADO DE EXPLOTACIÓN</b>	<b>366</b>	<b>570</b>
Ingresos financieros	15	33
Gastos financieros	-55	-68
<b>RESULTADO FINANCIERO</b>	<b>-39</b>	<b>-36</b>
<b>RESULTADOS ANTES DE IMPUESTOS</b>	<b>327</b>	<b>534</b>
<b>IMPUESTOS</b>	<b>-9</b>	<b>-10</b>
<b>RESULTADO DEL EJERCICIO</b>	<b>318</b>	<b>524</b>

## PRESUPUESTO GESTIONADO (MILLONES €)\*

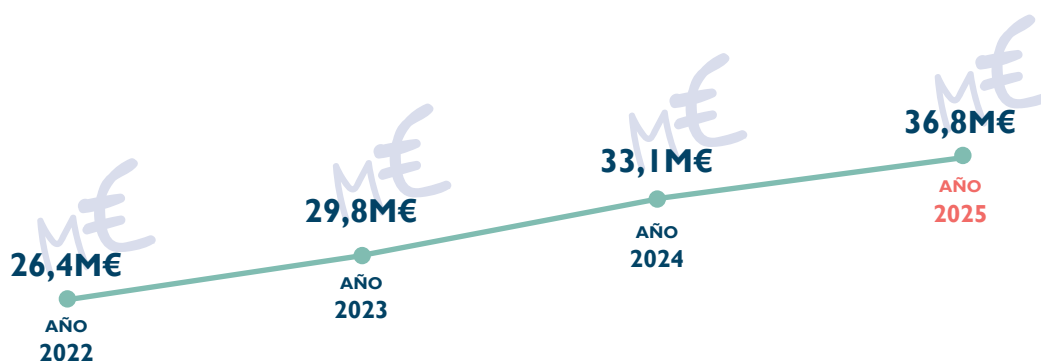

\* Datos agregados de la Asociación Sant Tomàs, la Fundación Sant Tomàs, la Fundación Tac Osona, Tac Osona Empresa de Inserción, Tac Osona Servicios y Vic Verd.

## INGRESOS\*

Administraciones públicas ● Propios ● Privados ●

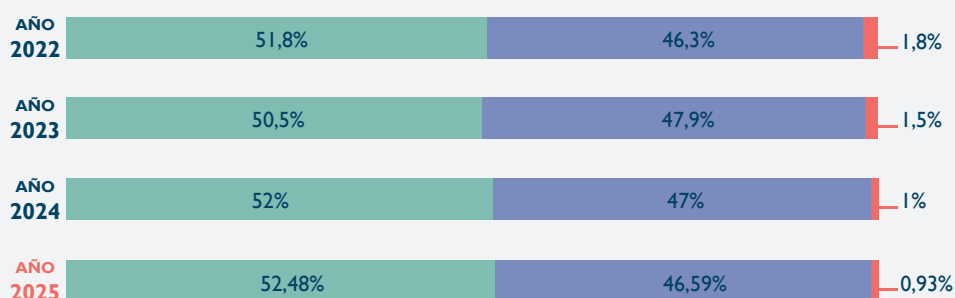

## ORIGEN DE LOS INGRESOS

	AÑO 2022	AÑO 2023	AÑO 2024	AÑO 2025
<b>ADMINISTRACIONES PÚBLICAS</b> ●				
Generalitat de Catalunya	50,17%	49,20%	50,79%	51,48%
Diputación de Barcelona	0,09%	0,05%	0,05%	0,05%
Consejo Comarcal de Osona	0,56%	0,52%	0,49%	0,43%
Ayuntamientos de Osona	0,63%	0,53%	0,44%	0,35%
Estado	0,38%	0,24%	0,18%	0,18%
<b>PROPIOS</b> ●				
Cuotas usuarios	2,31%	2,13%	2,09%	2,04%
Copagos área residencial y de vivienda	0,76%	0,98%	1,14%	1,02%
Cuotas actividades	0,62%	0,79%	0,84%	0,57%
Facturación servicios empresariales	41,27%	41,84%	41,29%	41,96%
Ingresos varios	1,37%	2,22%	1,67%	1,00%
<b>PRIVADOS</b> ●				
Cuotas de socios	0,32%	0,27%	0,26%	0,22%
Donativos de empresas y entidades	1,44%	1,17%	0,71%	0,67%
Donativos de particulares	0,07%	0,06%	0,04%	0,03%

## GASTOS\*

Salarios y Seg. Social ● Gastos de funcionamiento ● Amortizaciones ● Otros ●

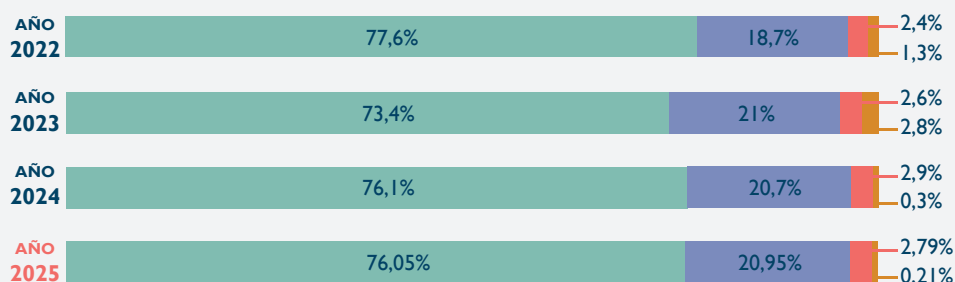

## PATROCINADORES



\* Datos agregados de la Asociación Sant Tomàs, la Fundación Sant Tomàs, la Fundación Tac Osona, Tac Osona Empresa de Inserción, Tac Osona Servicios y Vic Verd.

# # SOMSANTOMÀS



Pia Arumí

“Soy la Pia Arumí, tengo 19 años y vivo a Gurb. Hago secundaria en la escuela de educación especial Estel desde hace dos años. Estoy aprendiendo muchas cosas que me serán útiles en mi vida adulta. Por ejemplo, hago el pedido de los materiales para toda la escuela y cambio los paños sucios por otros limpios en las aulas. Lo que más me gusta es ayudar a los alumnos más pequeños del colegio; cada vez que los veo en el pasillo, siempre los saludo. Mi amiga es Salma y quiero mucho a todos mis compañeros de clase”.



Noa Cañizares

“Me llamo Noa Cañizares Fortes, tengo 24 años y vivo en una masía en Orís. Gracias a Sant Tomàs estoy cursando la formación dual para personas con discapacidad, lo que me permite aprender un oficio y encontrar un trabajo que me llene. Para mí, el objetivo en la vida es trabajar en algo que me permita aportar mi granito de arena para hacer del mundo un lugar mejor, y creo que con esta formación puedo lograrlo”.

“Soy Miquel Checa, hermano de Anna Checa, que lleva un año y medio viviendo en la residencia Riudeperes. Sant Tomàs nos ha apoyado y nos ha brindado una atención muy cercana y cálida desde el primer día. La comunicación es muy buena y sé exactamente en qué actividades participa, qué es lo que más le gusta... Mi hermana está bien y a gusto, y nosotros también. Si tuviera que ponerle una nota, ¡le daría un 10!”.



Miquel Checa



Albert Corominas

“Me llamo Albert Corominas y acabo de cumplir cincuenta años. Vivo en la residencia Nadal, en Vic. A veces también voy a casa de mi hermano, en Calldetenes. Llevo en Sant Tomàs desde que era pequeño. Primero fui al colegio Estel. Después fui al Centro Ocupacional de Manlleu. Llevo seis años acudiendo al centro cívico Santa Anna de Vic. Voy en autobús o a pie. Cuidamos del centro cívico con el grupo de compañeros”.



Ingrid Laso

“Me llamo Ingrid Laso Còzar, soy de Roda de Ter, aunque me fui de allí hace 14 años y actualmente vivo en Manresa. Llevo dos años y medio trabajando en Sant Tomàs, concretamente en el servicio de formación e inserción laboral Eina. Mi trabajo consiste en colocar y hacer un seguimiento de personas con discapacidad intelectual y/o trastornos del desarrollo en empresas del entorno laboral general de Osona, utilizando el método de empleo con apoyo”.

“Soy Anna Casas, tengo 24 años y vivo en Aiguafreda. Antes acudía al Centro Ocupacional de Calldetenes, pero desde septiembre de 2024 vengo al espacio de Centelles. Acabamos de mudarnos a un nuevo local y estoy muy contenta aquí. Las actividades que más me gustan son inventar juegos y pintarlos, escribir, ir a la guardería, jugar con los niños y cantarles canciones”.



Anna Casas



## CADA ACCIÓN SUMA. ¡COLABORA Y SÉ PARTE DEL CAMBIO!



Ofrece un contrato  
de trabajo a una persona  
con discapacidad



Contrata  
nuestros servicios



Compra nuestros  
productos



Haz un donativo



Asóciate



Apúntate al voluntariado

[www.santtomàs.cat](http://www.santtomàs.cat)  
[info@santtomàs.cat](mailto:info@santtomàs.cat)  
T. 93 885 44 82  
C. Sot dels Pradals, 7, 08500 Vic